COMUNE DI FORNO C.se

PROVINCIA DI TORINO

1^ VARIANTE PARZIALE AL PRGCM

al sensi dell'art. 17 c.7 della L.R. 56/77 e s.m.i.

APPROVATA CON D.C.C. N°.____ DEL __/__/____

ESTENSORE: Gian Carlo Paglia
con Maria Luisa Paglia
Valeria Santoro
Lucia Fraeza
Samantha Machetto
Elena Giavese

STUDIO PAGLIA ASSOCIATI
Via per Cumiana, 5
10064 PINEROLO (TO)
t. 0124 226126
f. 0124 429427
studio@studiopaglia.it
www.architettopaglia.it

STUDI GEOLOGICI: Carlo Fontan
SEA CONSULTING srl
Corso Botticelli, 14
10133 TORINO
t. 011 5162930
f. 011 5162931
sea@sea-consulting.it

TAVOLA N.

D.3.1

SCALA 1 : 2.000

AREE URBANIZZATE E URBANIZZANDE

L'URBANISTA
Arch. Gian Carlo Paglia

IL SINDACO
Prof. Giuseppe Boggia

IL SEGRETARIO
Dott. Antonina Mancino

IL RESPONSABILE DEL PROCEDIMENTO
Geom. Elio Cesiano

SIMBOLOGIA	SIG.	DENOMINAZIONE	ART.
		CONFINE COMUNALE	
		CORSI D' ACQUA E LORO AREE PERTINENZIALI	
		LIMITI DEL CENTRO ABITATO	
	CS	CENTRO STORICO	21
	CM	CENTRI STORICI MINORI	22
	CT	EDIFICI DI PREGIO SOGGETTI A CONSERVAZIONE TIPOLOGICA	23
	CR	EDIFICI SOGGETTI A RICONFIGURAZIONE TIPOLOGICA	23
	RE	AREE RESIDENZIALI DI RECENTE FORMAZIONE	23
	RC	AREE RESIDENZIALI DI COMPLETAMENTO } FRONTE OBBLIGATORIO DI ACCESSO VEICOLARE	24
	RN	AREE RESIDENZIALI DI NUOVO IMPIANTO } FRONTE CON DIVIETO DI ACCESSO VEICOLARE	25
	RT	AREA RESIDENZIALE IN CORSO DI ATTUAZIONE	26
	PT	INSEDIAMENTI PRODUTTIVI IN AREA URBANA DA TRASFORMARE	27
	PE	AREE PER IMPIANTI PRODUTTIVI ESISTENTI CONFERMATI	28
	PR	AREE PER ATTIVITA' PRODUTTIVE DI RIORDINO E COMPLETAMENTO	29
	PI	AREE PER ATTIVITA' PRODUTTIVE IN AMBITI IMPROPRI	30
	VP	AREE A VERDE PRIVATO	31
	VA	AREE VERDI DI PERTINENZA AMBIENTALE DELL'EDIFICATO	32
	AA	AREE AGRICOLE DI CORNICE AMBIENTALE	33
	AN	AREE AGRICOLE NORMALI	34
	RA	EDIFICI E INSEDIAMENTI IN TERRITORIO AGRICOLO	35
	SP	AREE PER SERVIZI PRIVATI	36
	SS	AREE PER VERDE PUBBLICO E VERDE ATTREZZATO — ESISTENTE V / PROGETTO ●	37
	SS	ATTREZZATURE A LIVELLO COMUNALE C	37
		ATTREZZATURE SCOLASTICHE S	
	SS	AREE PER PARCHEGGI PUBBLICI P ●	37
	SI	ATTREZZATURE AFFERENTI AGLI IMPIANTI INDUSTRIALI I ●	37
		AREE PERTINENZIALI ALLA 'VIABILITA'	39
		VIABILITA' PUBBLICA: ESISTENTE; IN AMPLIAMENTO; IN PROGETTO	39
		PISTE AGROSILVOPASTORALI, STRADE VICINALI E PRIVATE	39
		PERCORSI CICLO - PEDONALI — MOUNTAIN BIKE — TREKKING	39
		FASCE DI RISPETTO: DALLE INFRASTRUTTURE CIMITERIALI; DAI TORRENTI; DAI DEPURATORI; DALLE STRADE; DAGLI ELETTRODOTTI	38
SUE		AMBITI SOTTOPOSTI A STRUMENTO URBANISTICO ESECUTIVO	
PCC		AMBITI SOTTOPOSTI A PERMESSO DI COSTRUIRE CONVENZIONATO	
		AMBITI SOTTOPOSTI A VINCOLO IDROGEOLOGICO ex R.D. 3267/1923	13
	AB	AREE BOSCATE VINCOLATE	13
		AREE SPONDALI VINCOLATE ex D.Lgs. 42/04, art. 142,comma 1°, lett.c	13
		AMBITI DI ELEVATO VALORE PAESAGGISTICO "Pian della Spina e Pescemonte"	13
*		BENI ARCHITETTONICI VINCOLATI ex D.Lgs. 42/04, art. 9 e 10	13

CLASSI GEOLOGICHE
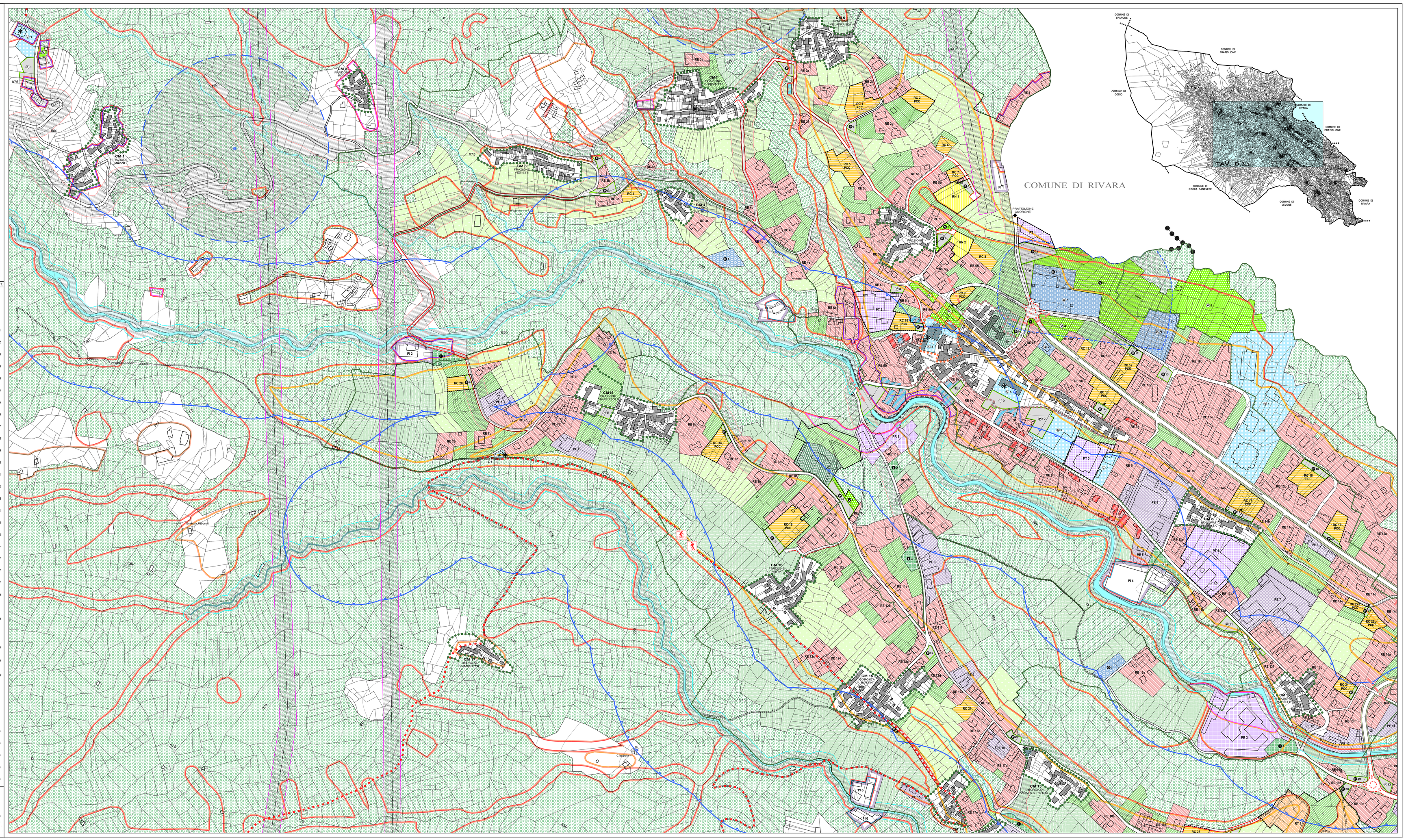
CLASSE IIa — CLASSE IIb — CLASSE IIc — CLASSE IIIa1 — CLASSE IIIa — CLASSE IIIb — CLASSE IIIb1 — CLASSE IIIb4